

Allegato 4a

MODULARIO  
F. rig. rand. 407



MINISTERO DELLE FINANZE  
DIPARTIMENTO DEL TERRITORIO  
**CATASTO EDILIZIO URBANO** (RDL 13-4-1939, n. 652)

MOD. BN (CEU)

1/200  
200

Planimetria di u.i.u. in Comune di CEPALA DIANA via CONTRADA SAN LORENZO civ. 11

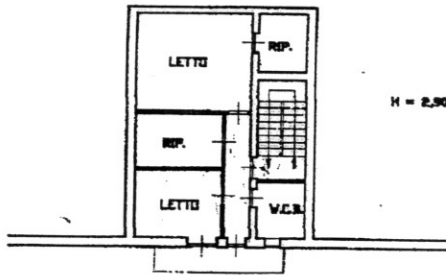

CONTRADA SAN LORENZO

Secondo Piano

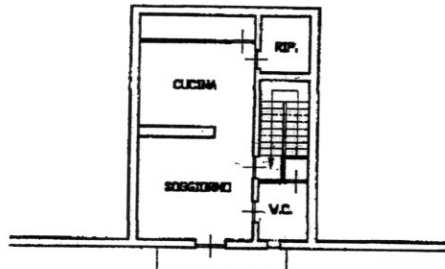

CONTRADA SAN LORENZO

Terzo Piano

ORIENTAMENTO



SCALA DI 1:200

Dichiarazione di N.C.   
 Denuncia di variazione   
 Identificativi catastali  
 F. 8  
 n. 535 sub. 4

Compilate dal GEOMETRA  
 (Titolo, cognome e nome)  
URAS GAETANO  
 iscritto all'albo de GEOMETRI  
 della provincia di PALERMO n. 3538  
 data \_\_\_\_\_ Firma \_\_\_\_\_



21 SET. 1998

Comune di CEPALA DIANA (C420) - < Foglio: 8 - Particella: 535 - Subalterno: 4 >  
CONTRADA SAN LORENZO n. 11 piano: 2-3;

10 metri



E=1700

1 Particella: 535